ACTUALIDAD Palm Beach

Venda Más
Anúncie su negocio en el Latino Semanal ...
Llámenos hoy 561-310-5333
WWW.ELLATINODIGITAL.COM

La novia de Kanye West se confiesa:

"Me he hecho una cirugía plástica"

El parecido de Chaney Jones con la incomparable Kim Kardashian es impresionante. Tanto que cuando aparecieron sus primeras imágenes junto a Kanye West tuvimos que parpadear y verlas dos veces para descubrir que se trataba de un nuevo romance con otra chica y que al parecer sigue viento en popa. Jones y West, de 44 años, han estado vinculados sentimentalmente desde febrero, y fueron vistos juntos por primera vez solo unos días antes de su ruptura con la estrella de "Uncut Gems" Julia Fox.

El éxito, la fama y la explosión en las redes sociales de Chaney Jones ha subido como la espuma, pero ante tantos cuestionamientos sobre su físico y su parecido con Kardashian, decidió hablar al respecto.

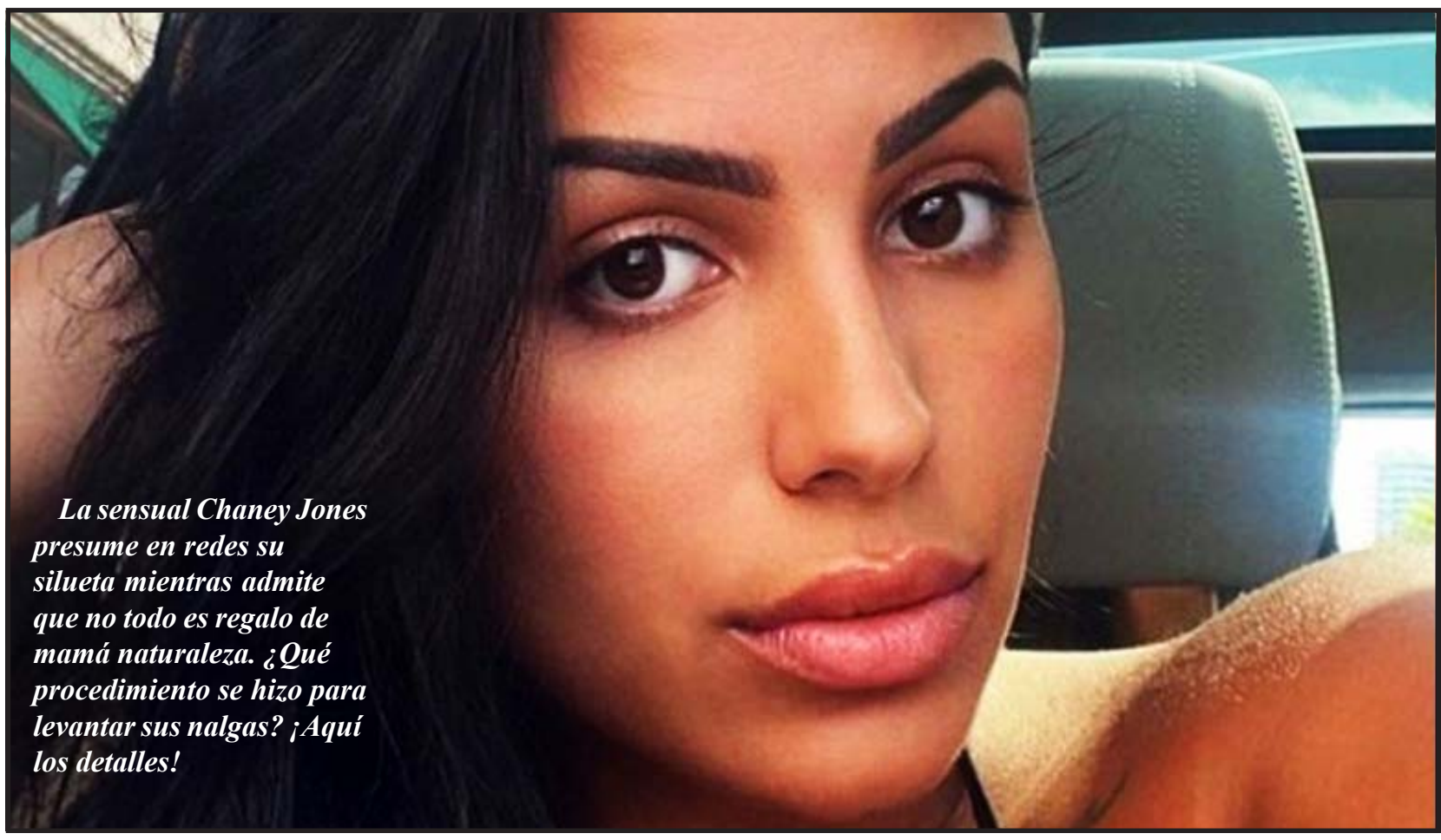

La sensual Chaney Jones presume en redes su silueta mientras admite que no todo es regalo de mamá naturaleza. ¿Qué procedimiento se hizo para levantar sus nalgas? ¡Aquí los detalles!

Según un artículo publicado recientemente en Page Six, Jones afirma que su rostro es natural y que no tiene intervenciones. Ahora bien, en su cuerpo la historia es distinta pues admitió haberse hecho un levantamiento de glúteos brasileño para mejorar su aspecto. "Creo que tenía 20 años aquí. Esto fue antes de mi BBL", comentó Jones, de 24 años en una de sus historias de Instagram mientras mostraba su trasero cubierto apenas por una diminuta tanguita negra.

Su historia, orígenes y actividades también son motivo de curiosidad e intriga por lo que la modelo también decidió compartir información sobre sus orígenes admitiendo que es europea, francesa, alemana, africana occidental, nigeriana y ghanesa. Agregó que proviene de Dover, en el Estado de Delaware y que nació el 28 de agosto y su signo zodiacal es Virgo.

Volviendo al tema de la cirugía que reconoció haberse hecho esta se trata de un "Brazilian Butt Lift" o levantamiento de glúteos brasileño. Según consultamos al doctor Alan González experto cirujano colombiano de estrella como Miguel Varoni, este consiste en un aumento del volumen de los glúteos realizado técnicamente mediante lipotransferencia. Esto quiere decir que se transporta grasa desde otra zona del cuerpo donde sobra, generalmente en abdomen, muslos o caderas para infiltrarla como injerto en la región glútea. "Como cualquier procedimiento estético conlleva sus riesgos por las infiltraciones de grasa en el plano muscular que se deben evitar para no causar embolias de grasa asociadas al paso de grasa al torrente sanguíneo", advierte el cirujano. "Por eso hay que acudir siempre a los expertos para cualquier procedimiento estético".Las confesiones de la guapa influencer sin duda han aumentado su popularidad y no han repercutido en su relación con Kanye West quien recientemente se divorció de Kim Kardashian. La expareja comparte a sus cuatro hijos: North de 8 años Saint, de 6, Chicago de 4 y Psalm de dos años.

Page Six también informó que fueron vistos disfrutando de un día de compras en Miami el mes pasado, aunque no se mostraron para nada acarameladitos y en lugar optaron por mantener las cosas discretas. Mientras tanto nosotros les seguiremos la pista y estaremos pendiente de las "confesiones estéticas" de la señorita Jones.

el Latino SEMANAL
VERIFIED CIRCULATION
Published by:
El Latino Semanal Inc.
El Latino Semanal, Inc.
PUBLISHER
Mr. José R. Uzal
National Sales Manager
Sra. Olga Vazquez
561-689-2018
Relaciones Comunitarias
El Latino Publishing
Diseño Gráfico
EL Latino Enterprises
561-310-5333
Manager de Circulación
Sr. José Zamora
561-951-4983
DIRECTOR DE VENTAS
Sr. Eduardo Monzon
561-255-3209
Para Anunciarse
Tel.: (561) 310-5333
El Latino Semanal
Editado en West Palm Beach, FL.
Derechos Reservados,
El Latino Semanal, INC. 2022
Www.elLatinodigital.com
1419 Shirley Court,
Lake Worth,Florida 33461
eL Latino Semanal is published weekly.
Periodicals postage paid at Lake Worth, Florida
La primera copia es Gratis, las demas cuestan $1
The fisrt copy is free, additional copies are at $1

PALM BEACH COUNTY THRIFT STORE 28 AÑOS

Thrift Store
Procedimientos temporales COVID-19

Para ayudar a mantener a todos seguros, pedimos a todos los clientes

MANTÉNGASE A 6' DISTANCIA DE LOS DEMÁS

Utilice Máscara	Mantenga Distanciamiento Social	Respete los avisos de los empleados

ABIERTO EL SÁBADO 19 DE MARZO 2022
8:00 AM - 2:00 PM
Visualización y licitación 8:00 am - 10:30 am
Los vehículos NO serán arrancados; los bonetes se levantarán si el clima lo permite aproximadamente a las 8:30 a.m.

Las ofertas se otorgarán en número de lote e inmediatamente después del cierre de la oferta.

La próxima venta será Abril 16, 2022

Visite nuestra página Web
pbcgov.org/ofmb/thriftstore
Excedente del gobierno
variado y diverso sin tarifas de prima de comprador
En carretera y fuera de carretera, Equipos especiales

Vehículos de carretera y todoterreno, equipos especiales, joyería, computadoras, productos electrónicos y muchos otros artículos:

(2) SEDÁN, (1) SUV, (6) FURGONETAS, (11) CAMIONETAS, (3) CAMIONES UTILITARIOS, (11) TRÁNSITO AUTOBUSES, (1) REMOLQUE TRAIL KING TK70HDG LOBOY DE 35 TONELADAS, (3) FLECHA MONTADA EN REMOLQUE TABLAS, (3) MONTACARGAS YALE, (1) ELEVADOR DE TIJERA DE 60' CON PLUMA ARTICULADA GENIE Z60, (3) CARROS UTILITARIOS, (1) ATV HONDATRX420FA 4X4, (2) CORTACÉSPEDES TORO GREENSMASTER, (1) CET PFP20HPKHLMR BOMBA MONTADA EN PATA DE 250 GALONES, (1) LOTE DE SERVIDOR VARIOS Y TI EQUIPO, (1) LOTE DE EQUIPOS INDUSTRIALES DIVERSOS, & (1) LOTE DE ELECTRODOMÉSTICOS VARIOS

Mercancía al por menor
Primero llegado, primero servido
Palm Beach County Thrift Store
2455 Vista Parkway., West Palm Beach
Primera luz en Okeechobee , al oeste del Turnpike

El Condado se reserva el derecho de retirar cualquier artículo o agregar artículos. No hay garantías ni garantías expresas o implícitas. Todas las ventas son finales (sin devoluciones ni cambios). Thrift Store acepta efectivo, cheques de caja, cheques de viajero, Discover, Master Card y Visa. Para obtener más información, comuníquese con la tienda de segunda mano del condado de Palm Beach al 561-233-2256.
Vender en nombre de la Junta de Comisionados del Condado de Palm BEach County, Aeropuerto Internacional de Palm Beach, Oficina del Sheriff de Palm Beach, Autoridad de Residuos Sólidos, Palm Beach Career Source, Ciudad de West Palm Beach, Ciudad de Lake Park, Ciudad de Palm Beach, zcity de Boynton Beach, City of Boca Raton, City of Riviera Beach, Village of PAlm Springs, Health Care District, City of Belle Glade, City of Lake Worth y Village of Wellington